

**Bienes**  
Reposeídos



## **Casas y propiedades a su alcance**

Para conocer más información sobre las propiedades en venta,  
enviar correo a: [bienesadjudicados@stgeorgesbank.com](mailto:bienesadjudicados@stgeorgesbank.com)

270-5000  
[www.stgeorgesbank.com](http://www.stgeorgesbank.com)

**St. Georges Bank**   
Grupo Promerica

## Terreno Playa Blanca

Entrada principal de Playa Blanca al lado del Hotel Wydham, Río Hato, colinda con playa blanca beach resort y hotel riu playa blanca. Provincia de Coclé.

**Valor de Venta: \$1,000,000**

Área total: 3,778 mts<sup>2</sup>

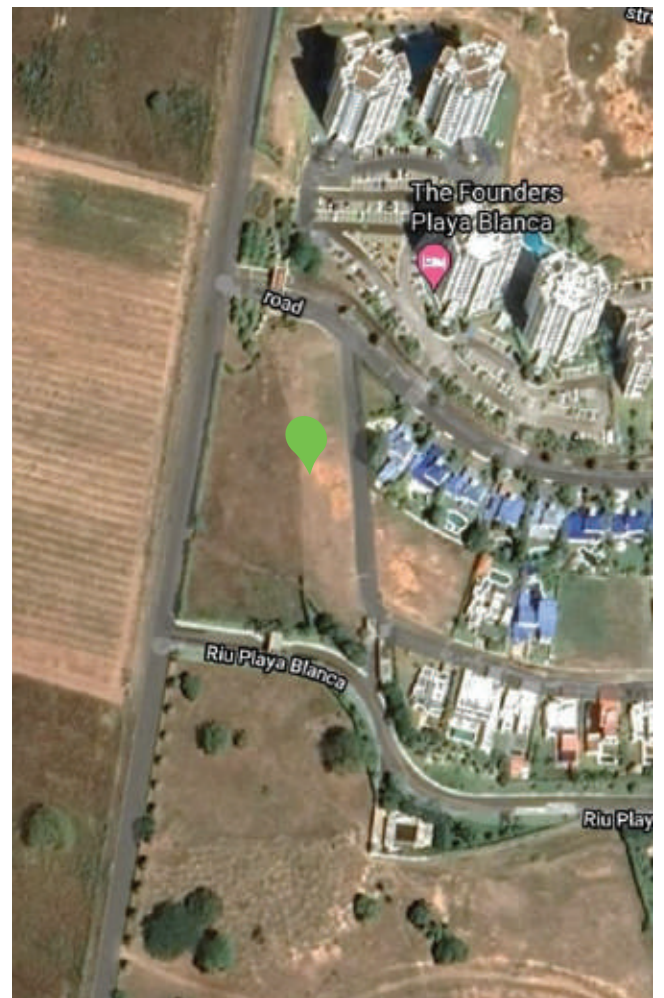



## Terreno Playa Gorgona

(Buckden Investment) Corregimiento de Nueva Gorgona,  
Provincia de Panamá Oeste.

- ▶ A pocos metros de la playa
- ▶ Calle paralela a la principal

**Valor de venta: \$340,000**

Área total: 5,000 mts<sup>2</sup>



## Casa de Playa - Coronado

Calle del Verano, Corregimiento de Nueva Gorgona, Distrito de Chame, Provincia de Panamá Oeste, Lote N°46

- ▶ 4 Recamaras
- ▶ 2 Baños
- ▶ Deposito
- ▶ Casa de Cuidador
- ▶ Tanque de agua

**Valor de venta: \$234,000**

Área total: 1,500 mts<sup>2</sup>





# Casa de Campo, San Carlos

Corregimiento de La Laguna,  
Provincia de Panamá Oeste.

- ▶ 3 recamaras
- ▶ 2.5 baños
- ▶ Piscina
- ▶ Tanque de reserva de agua
- ▶ Balcon con vista a montañas

**Valor de Venta: \$170,000**

Área total: 1,110.78 mts<sup>2</sup>

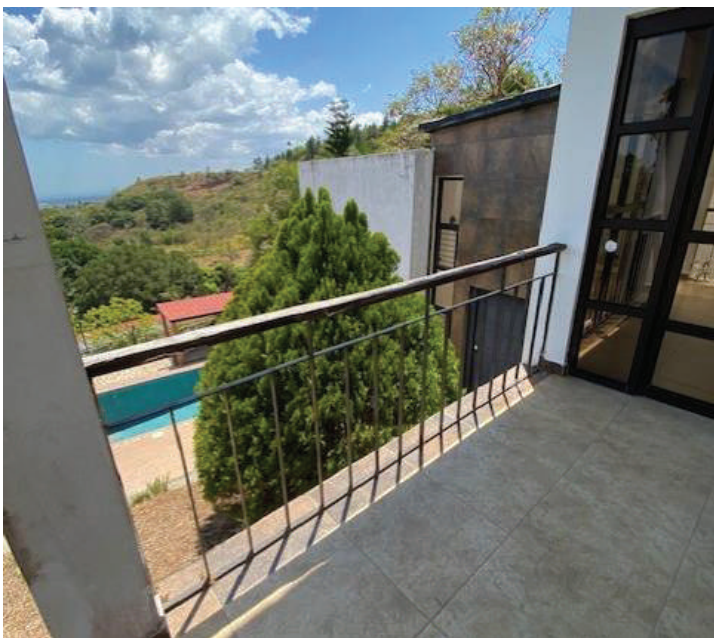

# Urbanización Albrook, Casa No. 203 A-B

Corregimiento de Ancón,  
Provincia de Panamá.

- ▶ 5 recamaras
- ▶ 3 estacionamientos
- ▶ 5 baños
- ▶ 2 medio baño
- ▶ Depósito
- ▶ Terraza
- ▶ Balcón
- ▶ Piscina
- ▶ Ático

**Valor de Venta: \$850,000**

Área total: 763.38 mts<sup>2</sup>





# P.H. Albrook Office Center

10 Locales Comerciales y de Oficina.

P.H. Albrook Office Center, Calle Diego Domínguez, Sector Albrook, Corregimiento Ancón, Distrito Panamá, Provincia Panamá.

**Valor de Venta: \$1,600,000**

Área total de los locales: 293 mts<sup>2</sup>, 108.66 mts<sup>2</sup>, 116.60 mts<sup>2</sup>, 78.69 mts<sup>2</sup>, 197.35 mts<sup>2</sup>, 133.92 mts<sup>2</sup>, 90 mts<sup>2</sup>, 83.34 mts<sup>2</sup>, 60.76 mts<sup>2</sup>, 155.80 mts<sup>2</sup>.

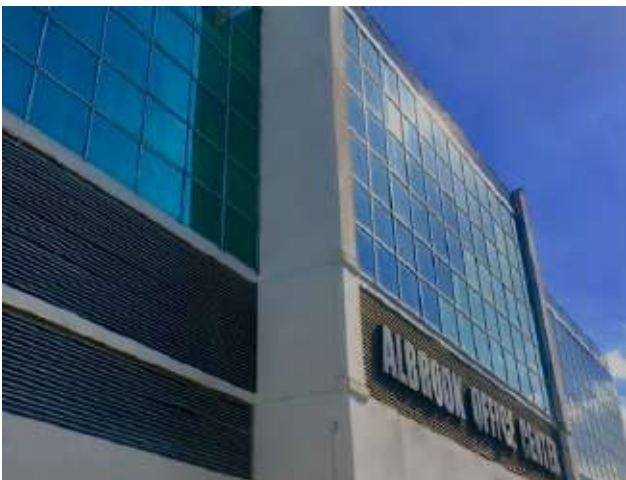

# Green Valley MDM E, S.A.

Avenida Sena, Proyecto Green Valley, Sector Green Valley,  
Corregimiento de Pedregal, Distrito de Panamá, Provincia de Panamá.

- ▶ Terreno P-1A: 3,857.02 mts<sup>2</sup>
- ▶ Terreno P-1B: 9,000.00 mts<sup>2</sup>

**Valor de Venta: \$2,455,720**





## Brisas de Golf Arraiján

Casa No. C-95, ubicada en la Calle 11

Urbanización Brisas del Golf Arraiján, Provincia Panamá Oeste

- ▶ 3 recamaras
- ▶ 2 estacionamiento
- ▶ 2 baños
- ▶ Áreas recreativas

**Valor de Venta: \$90,000**

Área total: 262.5 mts<sup>2</sup>



# Urbanización María Bonita

La Mitra de La Chorrera, Provincia de Panamá Oeste.

- ▶ Terreno comercial
- ▶ Entrada por el hospital Nicolas Solano en dirección a Playa Leona
- ▶ Vías de acceso interna
- ▶ 30 casas en construcción

**Valor de venta: \$4,360,000**

Área total: 20 hectáreas - 5,988 mts<sup>2</sup>





## Terreno Boquete, Lote Nro. 0333

Lote No. 0333. Sector Copé, Corregimiento de Caldera, Distrito de Boquete, Provincia de Chiriquí, código de ubicación 4302

**Valor de venta: \$67,067**

Área total: 3.66 hectáreas - 36,689.19 mts<sup>2</sup>



## Terreno Bajo Mono, Boquete

Los Naranjos, Boquete - Provincia de Chiriquí

► Terreno apropiado para senderismo

**Valor de venta: \$577,015**

Área total: 60 hectáreas - 7,384.90 mts<sup>2</sup>

