

Bienes
Reposeídos



Casas y propiedades a su alcance

Para conocer más información sobre las propiedades en venta,
enviar correo a: bienesadjudicados@stgeorgesbank.com

270-5000
www.stgeorgesbank.com

St. Georges Bank 
Grupo Promerica

Terreno Playa Blanca

Entrada principal de Playa Blanca al lado del Hotel Wydham, Río Hato, colinda con playa blanca beach resort y hotel riu playa blanca. Provincia de Coclé.

Valor de Venta: \$1,000,000

Área total: 3,778 mts²

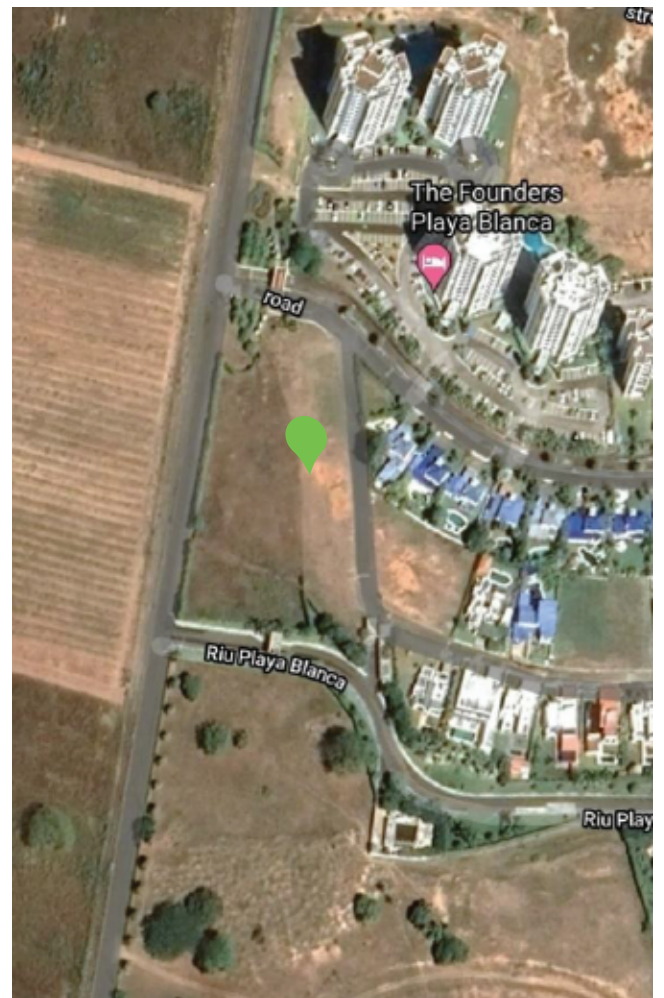

Terreno Playa Gorgona

(Buckden Investment) Corregimiento de Nueva Gorgona,
Provincia de Panamá Oeste.

- ▶ A pocos metros de la playa
- ▶ Calle paralela a la principal

Valor de venta: \$340,000

Área total: 5,000 mts²



Casa de Playa - Coronado

Calle del Verano, Corregimiento de Nueva Gorgona, Distrito de Chame, Provincia de Panamá Oeste, Lote N°46

- ▶ 4 Recamaras
- ▶ 2 Baños
- ▶ Deposito
- ▶ Casa de Cuidador
- ▶ Tanque de agua

Valor de venta: \$242,100

Área total: 1,500 mts²



Casa de Campo, San Carlos

Corregimiento de La Laguna,
Provincia de Panamá Oeste.

- ▶ 3 recamaras
- ▶ 2.5 baños
- ▶ Piscina
- ▶ Tanque de reserva de agua
- ▶ Balcon con vista a montañas

Valor de Venta: \$250,000

Área total: 1,110.78 mts²



Urbanización Albrook, Casa No. 203 A-B

Corregimiento de Ancón,
Provincia de Panamá.

- ▶ 5 recamaras
- ▶ 3 estacionamientos
- ▶ 5 baños
- ▶ 2 medio baño
- ▶ Depósito
- ▶ Terraza
- ▶ Balcón
- ▶ Piscina
- ▶ Ático

Valor de Venta: \$ 1,050,000.00

Área total: 763.38 mts²

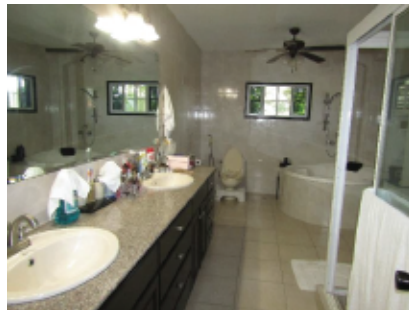

P.H. Albrook Office Center

10 Locales Comerciales y de Oficina.

P.H. Albrook Office Center, Calle Diego Domínguez, Sector Albrook, Corregimiento Ancón, Distrito Panamá, Provincia Panamá.

Valor de Venta: \$2,011,500

Área total de los locales: 293 mts², 108.66 mts², 116.60 mts², 78.69 mts², 197.35 mts², 133.92 mts², 90 mts², 83.34 mts², 60.76 mts², 155.80 mts².



Green Valley MDM E, S.A.

Avenida Sena, Proyecto Green Valley, Sector Green Valley,
Corregimiento de Pedregal, Distrito de Panamá, Provincia de Panamá.

- ▶ Terreno P-1A: 3,857.02 mts²
- ▶ Terreno P-1B: 9,000.00 mts²

Valor de Venta: \$2,455,720.25



Brisas de Golf Arraiján

Casa No. C-95, ubicada en la Calle 11

Urbanización Brisas del Golf Arraiján, Provincia Panamá Oeste

- ▶ 3 recamaras
- ▶ 2 estacionamiento
- ▶ 2 baños
- ▶ Áreas recreativas

Valor de Venta: \$112,500.00

Área total: 262.5 mts²



Urbanización María Bonita

La Mitra de La Chorrera, Provincia de Panamá Oeste.

- ▶ Terreno comercial
- ▶ Entrada por el hospital Nicolas Solano en dirección a Playa Leona
- ▶ Vías de acceso interna
- ▶ 30 casas en construcción

Valor de venta: \$4,360,000

Área total: 20 hectáreas - 5,988 mts²



Locales Comerciales - Chitre

Calle Melitón Martín, Provincia Herrera
a aproximadamente 60.00 metros del Cuartel de Bomberos

► 4 Locales Comerciales

Valor de venta: \$531,000

Área total: 656.27 mts²



Terreno Bajo Mono, Boquete

Los Naranjos, Boquete - Provincia de Chiriquí

► Terreno apropiado para senderismo

Valor de venta: \$760,000

Área total: 60 hectáreas - 7,384.90 mts²



Condominio Pinares de Santo Domingo - Torre A

Managua, Nicaragua

- ▶ 4 recamaras
- ▶ 3 baños
- ▶ 1 área común
- ▶ 4 estacionamientos
- ▶ Bajo techo

Valor de Venta: \$520,000

Área total: 324.93 mts²

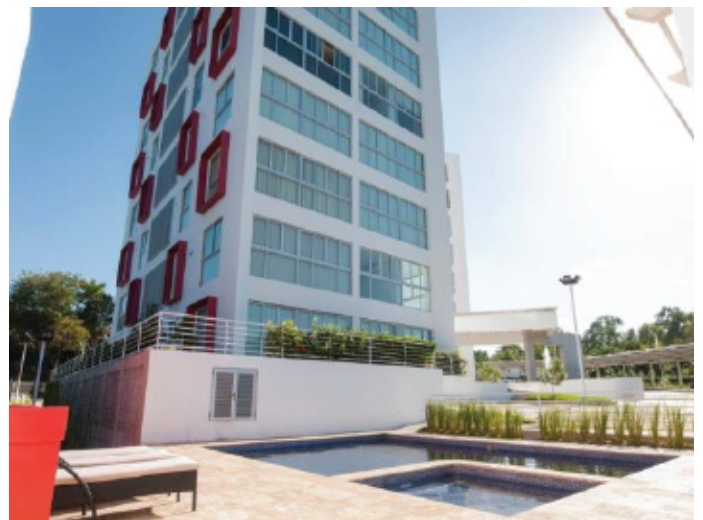

Condominio Pinares de Santo Domingo - Torre B

Managua, Nicaragua

- ▶ 4 recamaras
- ▶ 3 baños
- ▶ 4 estacionamientos
- ▶ Bajo techo

Valor de Venta: \$520,000

Área total: 311.89 mts²

